Герои битвы за Москву :

Вера Волошина

Партизанка, подвиг которой был предан забвению

Презентация выполнена ученицей 11 «В»
класса ГБОУ Школы №2065
Саргсян Марьяной

Волошина Вера Даниловна (*30 сентября 1919 - 29 ноября 1941*) - красноармеец диверсионно-разведывательной группы Западного фронта, уроженка Томской губернии. Награждена посмертно высшим званием Героя Российской Федерации.

Жизненный путь и предпосылки будущей военной деятельности

Вера Волошина родилась 30 сентября 1919 года в семье учительницы и шахтёра в городе Щегловск, нынешнее Кемерово. С раннего детства девочка была наделена прекрасной выносливостью и занималась различного рода спортивными занятиями. Гимнастика, лёгкая атлетика, стрельба - всё это нашло отклик в душе Волошиной, и в возрасте восемнадцати лет девушка переезжает в Москву, где поступает в Государственный центральный институт физической культуры. Годом ранее девушка, преисполненная уверенностью в себе, изъявляет желание принять участие в гражданской войне в Испании, но ей приходит отказ.

Неожиданно серьёзная простуда, заставшая Волошину в зимнем спортивном лагере, куда она отправилась вместе с другими студентами, вынуждает девушку покинуть спортивный институт. Причиной тому стали осложнения гриппа отдававшие на нижние конечности Волошиной. Оправившись от тяжелого недуга, девушка зачисляется в Московский институт советской кооперативной торговли. В сентябре 1940 девушка зачисляется в Московский аэроклуб имени Чкалова, где осваивает пилотирование самолета И-153 и учится прыжкам с парашютом.

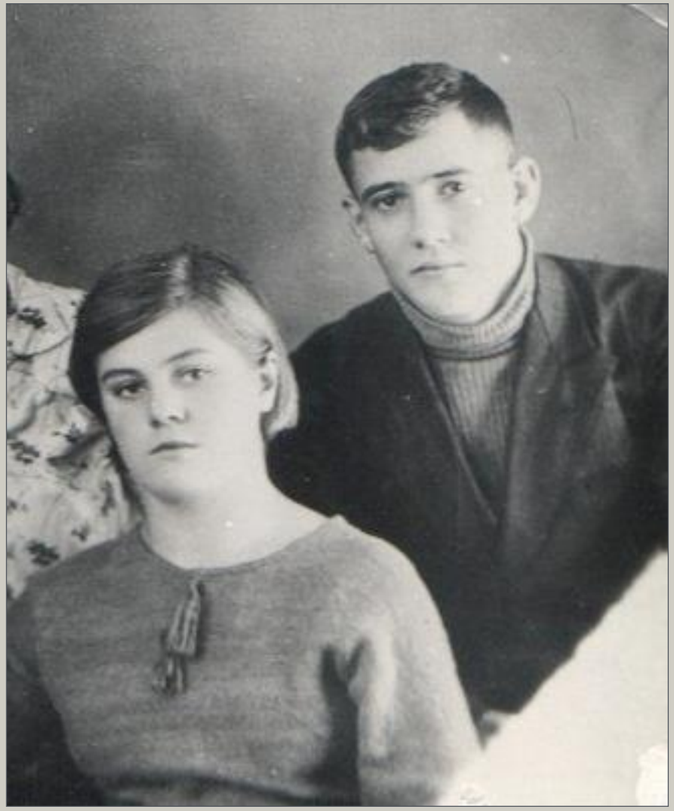

От друзей к возлюбленным

На фотографии запечатлена Вера Волошина и её друг детства - Юрий Двужильный. В отроческом возрасте они нашли друг в друге романтический интерес, и Юрий даже успел сделать девушке предложение. 22 июня 1941 года Вера вместе с однокурсницами купила роскошное шёлковое платье, ведь уже в следующем году должна была выйти замуж. Однако свадьбе так и не было суждено состояться - началась Великая Отечественная Война.

«Девушка с веслом»

В 1930-х годах, когда ещё только начинал строиться Парк культуры и отдыха имени Горького, скульптору и художнику Ивану Шадру был отправлен госзаказ на создание серии скульптур для размещения в парке. Во время занятий плаванием в Институте физкультуры, ему приглянулась не кто иная как Вера Волошина, которая вскоре стала моделью для статуи «Девушка с веслом».

Великая Отечественная Война

Изначально мобилизованная на рытьё окопов и противотанковых рвов Волошина в октябре 1941 года добровольно зачисляется в Красную Армию, где её определяют в войсковую часть №9903 разведывательного отдела Западного фронта. Её часть работала в тылу врага, и на счету самой Волошиной было семь удачных операций. В ноябре того же года в разведотряд поступают новобранцы, в числе которых была **Зоя Космодемьянская**. Девушки быстро стали хорошими подругами.

Во время очередного заброса боевых групп в тыл немецких войск объединённый отряд был насильно разделен, попав под обстрел вражеских снарядов. Группа Веры Волошиной попала под обстрел дважды, а сама девушка была схвачена немцами. После провальной попытки отряда провести на следующие сутки поиски девушки, Волошина была признана пропавшей без вести. И только более чем через пятнадцать лет, а именно в **1957** году, удалось обнаружить могилу девушки и установить причину её смерти.

Гибель Веры Волошиной

Со слов местных жителей деревни где была повешена Вера Волошина, девушка за считанные минуты до своей смерти пела «Интернационал», и пела так, что даже фашистские офицеры побелев, замерли. И после этого успело только раздаться её громкое и пронзительное «Прощайте, товарищи!», как в следущее мгновение девушка была казнена. В тот же день, в десяти километрах от деревни, была повешена Зоя Космодемьянская - её верная боевая подруга.

Через несколько месяцев после того как враг отступил местные жители Головково смогли похоронить девушку. Чуть позже останки Веры Волошиной были перезахоронены в братской могиле в Крюкове. И только в 1994 году, при Борисе Ельцине Волошиной было посмертно присвоено звание героя Российской Федерации.

Женщина посередине - **Клавдия Лукьяновна**, мать Веры Волошиной, стоящая возле братской могилы в Крюкове.

Надеюсь, что моя презентация многим открыла нелёгкую историю этой отважной девушки. Личность Веры Волошиной, в противовес Зое Космодемьянской, была удостоена меньшего внимания в нашей культуре, и я посчитала своим долгом рассказать о ней в канун 80-летия Битвы за Москву. Ведь безмерно важно помнить и чтить тех героев, что оставив все страхи и сомнения позади бросались навстречу гибели ради свободы.